

VYHLAŠUJE ZÁMĚR

Evid. č. záměru:	EKO/022/22	Vyvěšeno:	13. 4. 2022
Zpracoval odbor:	ekonomický	Uzávěrka:	x
Zodpovídá:	Bc. Pavla Kostecká	Telefon:	577 043 641

Obsah:

Zlínský kraj vyhlašuje záměr bezúplatného převodu nemovitých věcí v očekávaných výměrách včetně veškerých součástí a příslušenství z vlastnictví Zlínského kraje, a to:

pozemku

- p. č. 5130/23, ostatní plocha, o výměře 1393 m²,

odděleného z původního pozemku p. č. 5130/22 geometrickým plánem č. 1144-461/2021, odsouhlaseným příslušným katastrálním pracovištěm Katastrálního úřadu pro Zlínský kraj pro obec a k. ú. Bánov.

Záměr bezúplatného převodu byl schválen RZK dne 11. 4. 2022 usnesením č. 0299/R11/22.

Případné písemné podněty či nabídky k vyhlášenému záměru posílejte na ekonomický odbor, majetkoprávní oddělení krajského úřadu.

V y v ě š e n o d n e : 13. 4. 2022

S e j m u t o d n e :

Seznam souřadnic (S-JTSK)

Číslo bodu	Y	X	Kód kvality	Poznámka	Číslo bodu	Y	X	Kód kvality	Poznámka
35-90	519861.49	1191796.98	3	obrubník	41	519910.06	1192096.30	3	obrubník
35-91	519869.88	1191792.53	3	značka na vozovce	47	519905.94	1192086.06	3	obrubník
35-92	519881.98	1191790.14	3	přídlažba	49	519910.39	1192085.41	3	obrubník
35-95	519914.19	1191783.00	3	značka na vozovce	50	519910.77	1192085.10	3	obrubník
476-67	519894.32	1191768.58	3	obrubník	51	519910.98	1192084.66	3	obrubník
549-30	519897.58	1192284.63	3	značka na terénu	55	519904.86	1192216.76	3	obrubník
994-1600	520002.03	1191798.56	8	značka na dlažbě	56	519902.22	1192257.63	3	obrubník
994-2607	519913.06	1192063.26	8	značka na obrubníku	57	519900.91	1192274.59	3	obrubník
994-2665	519908.96	1192118.28	8	značka na obrubníku	58	519908.89	1192085.82	3	obrubník
994-2847	519894.45	1192085.96	8	značka na terénu	59	519900.05	1192283.53	3	obrubník
1096-3	519898.94	1192263.63	3	roh plotu	61	519897.66	1192283.33	3	armatura v šotolině
1106-1	519910.10	1192094.03	3	značka na dlažbě	65	519932.25	1191785.42	3	obrubník
1106-3	519908.13	1192093.07	3	značka na obrubníku	66	519914.66	1191781.80	3	obrubník
1106-4	519893.95	1192091.38	3	značka na obrubníku	67	519905.80	1191780.08	3	obrubník
1106-21	519908.82	1192087.57	3	značka na obrubníku	69	519898.15	1191778.09	3	obrubník
1106-23	519910.73	1192086.61	3	značka na dlažbě	70	519896.34	1191777.19	3	obrubník
1	519972.41	1191800.67	3	obrubník	71	519894.86	1191775.80	3	obrubník
3	519943.26	1191793.93	3	obrubník	72	519893.72	1191774.12	3	obrubník
4	519966.75	1191792.45	3	obrubník	73	519893.35	1191773.17	3	obrubník
6	519981.45	1191795.45	3	obrubník	74	519893.23	1191772.14	3	obrubník
10	519933.13	1191990.02	3	obrubník	75	519893.35	1191771.13	3	obrubník
11	519990.79	1191899.38	3	obrubník	80	519866.29	1191794.43	3	obrubník
12	519993.42	1191895.12	3	obrubník	81	519873.45	1191792.22	3	přídlažba
13	519995.33	1191891.61	3	obrubník	82	519879.25	1191790.68	3	přídlažba
14	519997.06	1191888.01	3	obrubník	83	519885.06	1191789.58	3	obrubník
15	519999.05	1191883.41	3	obrubník	84	519894.81	1191788.88	3	obrubník
16	520000.86	1191877.69	3	obrubník	85	519899.49	1191788.87	3	obrubník
17	520003.30	1191868.48	3	obrubník	86	519905.97	1191789.15	3	obrubník
18	520006.03	1191857.38	3	obrubník	87	519912.66	1191789.74	3	obrubník
23	519912.71	1192084.91	3	obrubník	88	519920.23	1191790.55	3	obrubník
24	519914.69	1192063.46	3	obrubník	91	519948.39	1191794.95	3	roh betonového základu
25	519916.23	1192049.30	3	obrubník	94	519991.21	1191805.18	3	obrubník
26	519917.98	1192035.41	3	obrubník	95	520000.09	1191807.54	3	obrubník
27	519919.89	1192023.56	3	obrubník	96	520001.94	1191808.40	3	obrubník
28	519921.04	1192017.68	3	obrubník	97	520003.94	1191809.78	3	obrubník
29	519922.52	1192011.89	3	obrubník	98	520005.35	1191811.24	3	obrubník
30	519923.70	1192008.08	3	obrubník	99	520006.60	1191812.84	3	obrubník
31	519925.88	1192003.11	3	obrubník	100	520008.43	1191815.77	3	obrubník
32	519929.61	1191996.06	3	obrubník	101	520009.68	1191819.64	3	obrubník
34	519908.32	1192157.63	3	obrubník	102	520010.25	1191823.71	3	obrubník
35	519911.80	1192096.26	3	obrubník	103	520010.35	1191828.80	3	obrubník
36	519905.90	1192092.80	3	obrubník	104	520010.05	1191834.36	3	obrubník
37	519905.68	1192094.52	3	obrubník	105	520009.43	1191839.41	3	obrubník
38	519908.23	1192094.95	3	obrubník	106	520008.10	1191847.41	3	obrubník
39	519909.55	1192095.36	3	obrubník	110	519905.99	1192087.26	3	značka na obrubníku
40	519909.91	1192095.66	3	obrubník					

Zpřesnění geometrického a polohového určení pozemků navržené v tomto geometrickém plánu lze v katastru nemovitostí provést jen na základě souhlasného prohlášení podle § 50 odst. 1 písm a) katastrálního zákona.

GEOMETRICKÝ PLÁN pro	Geometrický plán ověřil úředně oprávněný zeměměřický inženýr:	Stejnopis ověřil úředně oprávněný zeměměřický inženýr:
rozdělení pozemků a pro průběh vlastníky zpřesněných hranic	Jméno, příjmení: Ing. Michal Mentzl	Jméno, příjmení: Ing. František Ulčík
	Číslo položky seznamu úředně oprávněných zeměměřických inženýrů: 2176/2003	Číslo položky seznamu úředně oprávněných zeměměřických inženýrů: 1593/1996
	Dne: 16. 12. 2021 číslo: 548/2021	Dne: 7. 1. 2022 číslo: 7/2022
	Náležitostmi a přesností odpovídá právním předpisům.	Tento stejnopis odpovídá geometrickému plánu v elektronické podobě uloženému v dokumentaci katastrálního úřadu.
Vyhotovitel: Geomma, s.r.o. U Elektrárny 760 688 01 Uherský Brod tel.: X X X	Katastrální úřad souhlasí s očíslováním parcel.	Ověření stejnopisu geometrického plánu v listinné podobě.
Číslo plánu: 1144-461/2021	KÚ pro Zlínský kraj KP Uherský Brod Ing. Martina Fojtíková PGP-1079/2021-742 2022.01.07 10:57:24 CET	
Okres: Uherské Hradiště		
Obec: Bánov		
Kat. území: Bánov		
Mapový list: Uherský Brod 8-5/44, 7-5/33, 7-6/11		
Dosavadním vlastníkům pozemků byla poskytnuta možnost seznámit se v terénu s průběhem navrhovaných nových hranic, které byly označeny předepsaným způsobem:		

Elektronický podpis - 13.4.2022

Certifikát autora podpisu :

Jméno : Mgr. Simona Krátká
Vydal : PosiSignum Qualified CA-4
Platnost do : 27.7.2022 10:18:21-000 +02:00

VÝKAZ DOSAVADNÍHO A NOVÉHO STAVU ÚDAJŮ KATASTRU NEMOVITOSTÍ

Dosavadní stav			Nový stav												
Označení pozemku parc. číslem	Výměra parcely		Druh pozemku Způsob využití	Označení pozemku parc. číslem	Výměra parcely		Druh pozemku Způsob využití	Typ stavby Způsob využití	Zpús. určení výměr	Porovnání se stavem evidence právních vztahů					
	ha	m ²			Díl přechází z pozemku označeného v katastru nemovitostí	Číslo listu vlastnictví				Výměra dílu		Označení dílu			
										ha	m ²				
st.476	9	88	zast.pl.	st.476	9	81	zast.pl.	č.p.345 rod.dům	0	st.476		755	9	81	
				7505		7	ostat.pl. ostatní komunikace		2	st.476		755		7	
4350/1	4	76	ostat.pl. ostatní komunikace	4350/1	4	76	ostat.pl. ostatní komunikace		0			10001			
4371/4		96	ostat.pl. jiná plocha	4371/4		96	ostat.pl. jiná plocha		0			10001			
4382/2	94	02	ostat.pl. ostatní komunikace	4382/2	93	37	ostat.pl. ostatní komunikace		0	4382/2		10001	99	37	
				4382/27		65	ostat.pl. silnice		2	4382/2		10001		65	
4382/21	2	29	ostat.pl. ostatní komunikace	4382/21	2	24	ostat.pl. ostatní komunikace		0	4382/21		10001	2	24	
				4382/28		5	ostat.pl. silnice		2	4382/21		10001		5	
4470	3	18	orná půda	4470	3	18	orná půda		0			2368			
4471/1	1	49	zahrada	4471/1	1	41	zahrada		0	4471/1		75	1	41	
				4471/13		8	ostat.pl. ostatní komunikace		2	4471/1		75		8	
5130/22	69	45	ostat.pl. silnice	5130/22	55	52	ostat.pl. silnice		0	5130/22		1440	55	52	
				5130/23		13	ostat.pl. ostatní komunikace		0	5130/22		1440	13	93	
	1	86	03		1	86	03								

Výkaz údajů o bonitovaných půdně ekologických jednotkách (BPEJ) k parcelám nového stavu

Parcelní číslo podle katastru nemovitostí		Kód BPEJ	Výměra		BPEJ na dílu parcely	Parcelní číslo podle katastru nemovitostí		Kód BPEJ	Výměra		BPEJ na dílu parcely
zjednodušené evidence	ha		m ²	ha		m ²	zjednodušené evidence		ha	m ²	
4470		30710		3	18	4471/1		30710		1	41

438

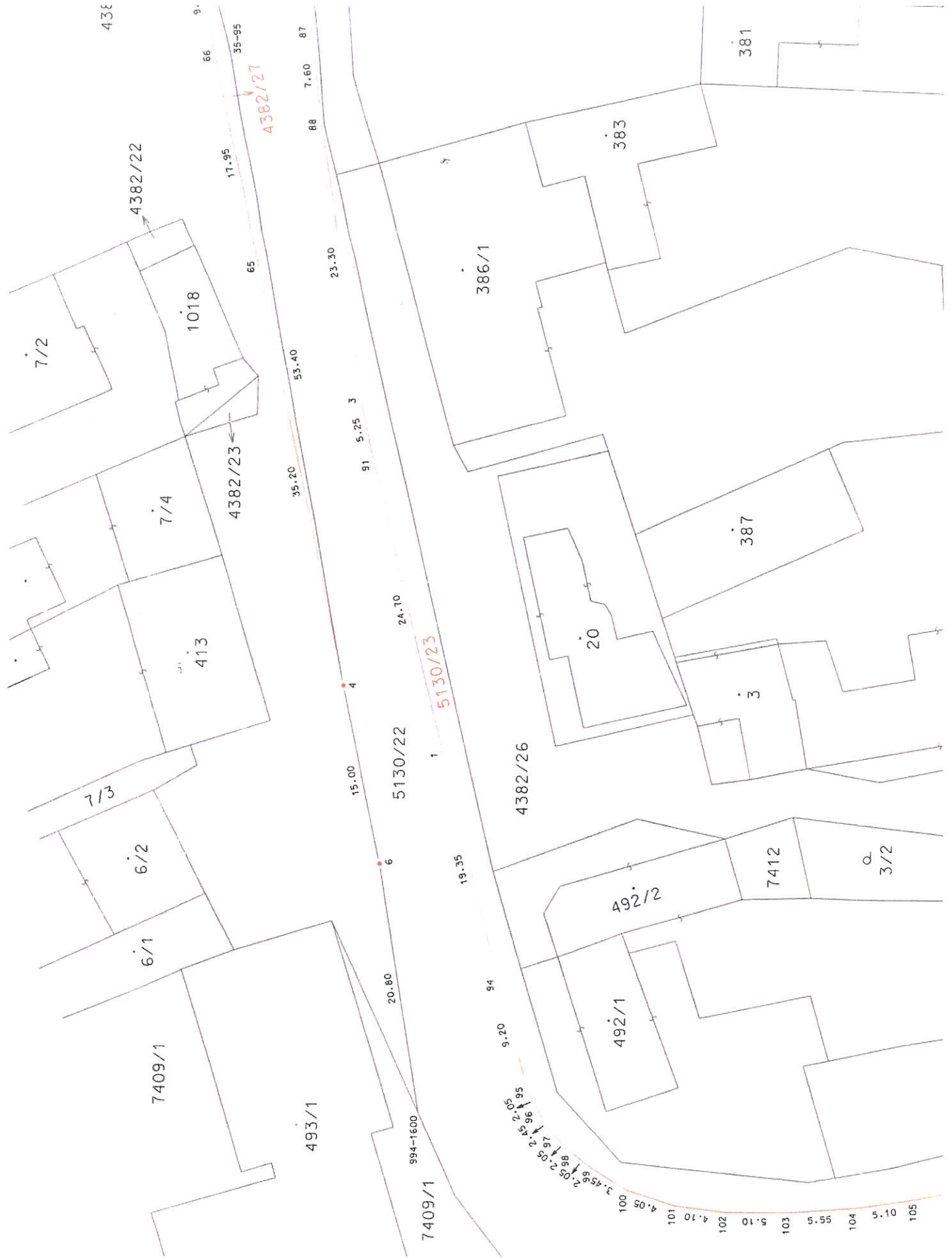

7/2

4382/22

1018

7/4

4382/23

413

7/3

6/2

6/1

7409/1

493/1

5130/22

4382/26

492/2

492/1

7412

3/2

1018

4382/23

413

386/1

383

387

20

3

381

4382/27

7409/1

594-1600

66

35-95

87

88

23.30

53.40

35.20

91

5.25

3

4

15.00

24.10

5130/23

1

19.35

94

9.20

9.20

2.05

2.19

2.43

2.54

2.65

2.77

2.87

3.05

3.45

3.88

4.05

100

101

4.70

102

5.10

103

5.5

104

5.10

105



4382
3

.4/2

911/2
4368/3

909/25

5130/22

670/1

670/2

686

687

810

631

628

969

2/1

2/2

2/5

2/4

322/1

1/1

1/3

1095

5130/23
107.45

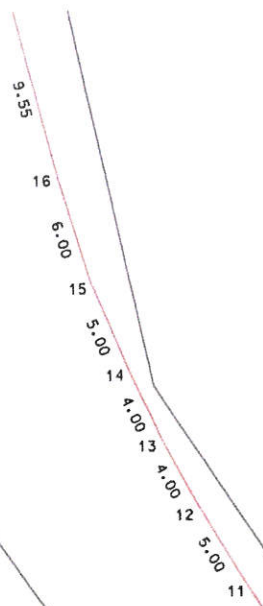

Klad listů

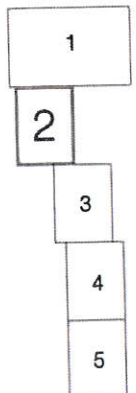

.810

107.45

1/3

320/3

840

319

318

689

5130/23

10

1.00

32

8.00

31

5.45

30

4.00

29

6.00

28

6.00

27

5130/22

12.00

26

14.00

25

14.25

24

994-2607

21.55

21.50

561

7428

7424

629

548

630/1

549

630/2

550

562

551

538

.552

476

Klad Ilstů

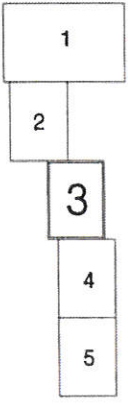

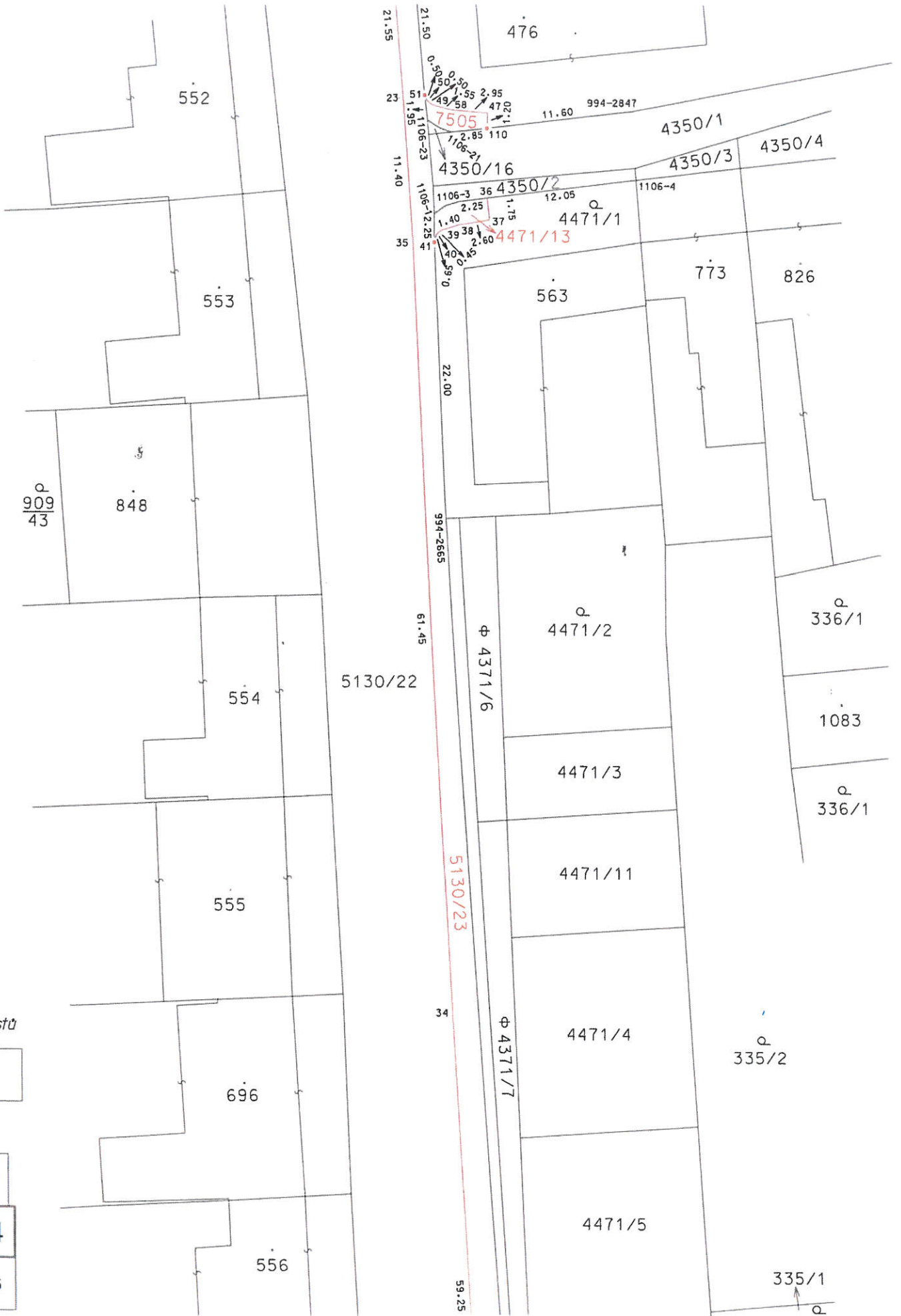

Klad listů

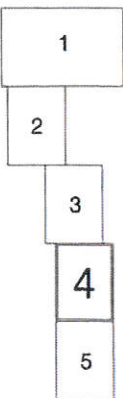



Klad Ilstů

